

# 使用LiveMail備份方法

net.nutc.edu.tw/

## 1. 進入MAIL2000。

信箱資訊 pt33@nutc.edu.tw

新增看版 兩行排版(左大)

登入資訊

2013/12/19 10:18:51	網頁登入	163.17.131.196
2013/12/08 15:46:40	POP3登入	163.17.131.59
2013/12/19 10:16:19	網頁登入失敗	163.17.131.196
2013/12/19 10:16:14	網頁登入失敗	163.17.131.196

觀看完整登入記錄

信箱容量

我的檔案 :	0.00 MB	0.00 %
信件使用 :	27.37 MB	1.37 %
剩餘空間 :	1972.63 MB	98.63 %
總量 :	2000.00 MB	100 %

信件匣資訊

信件匣	未讀信件	總信件數	容量
收信匣	0 / 封	106 / 封	27.37 MB
送信匣	0 / 封	0 / 封	0.00 MB
草稿匣	0 / 封	0 / 封	0.00 MB
回收筒 (清空)	0 / 封	0 / 封	0.00 MB
廣告信匣 (清空)	0 / 封	0 / 封	0.00 MB
信箱資訊總計	0 / 封	106 / 封	27.37 MB

轉寄資訊

狀態 | 自動轉寄Email  
沒有資料

自動轉寄 設定

狀態 | 過濾轉寄Email  
沒有資料

信件過濾 設定

公告欄

- Antispam 使用說明
- Webmail 使用說明
- 電子郵件社交工程直導

RSS即時新聞

您可點選上方的「RSS新聞訂閱」，依據您的個人需求，自行選擇新聞來源。

## 2. 點選"信件匣管理"。

Openfind MAIL2000

pt33

信件匣管理

信件匯入 信匣備份 刪除 移至

尚剩餘 1972.63 MB 空間

寫信 信件匣

- 收信匣(106)
- 虛擬信件匣
- 送信匣
- 草稿匣
- 回收筒
- 廣告信匣
- 信件匣管理**
- 預約寄信管理

通訊錄 我的檔案 信箱服務 個人設定

名稱	隱藏	新信 / 信件	大小	新增	修改	順序	發佈
[根目錄]							
<input type="checkbox"/> 收信匣		0 / 106	27.37 MB				
<input type="checkbox"/> 送信匣		0 / 0	0.00 MB				
<input type="checkbox"/> 草稿匣		0 / 0	0.00 MB				
<input type="checkbox"/> 回收筒 (清空)		0 / 0	0.00 MB				
<input type="checkbox"/> 廣告信匣 (清空)		0 / 0	0.00 MB				
總計		0 / 106	27.37 MB				

3.勾選要備份之信匣。

Openfind MAIL2000

pt33

信件匣管理

信件匯入 信匣備份 刪除 移至

尚剩餘 1972.63 MB 空間

寫信 信件匣

- 收信匣(106)
- 虛擬信件匣
- 送信匣
- 草稿匣
- 回收筒
- 廣告信匣
- 信件匣管理
- 預約寄信管理

通訊錄 我的檔案 信箱服務

名稱	隱藏	新信 / 信件	大小	新增	修改	順序	發佈
[根目錄]							
<input checked="" type="checkbox"/> 收信匣		0 / 106	27.37 MB				
<input type="checkbox"/> 送信匣		0 / 0	0.00 MB				
<input type="checkbox"/> 草稿匣		0 / 0	0.00 MB				
<input type="checkbox"/> 回收筒 (清空)		0 / 0	0.00 MB				
<input type="checkbox"/> 廣告信匣 (清空)		0 / 0	0.00 MB				
總計		0 / 106	27.37 MB				

webmail.nutc.edu.tw/cgi-bin/msg\_list?cmd=show\_head&mbx=@&m=261366974

4.點選"信匣備份"。

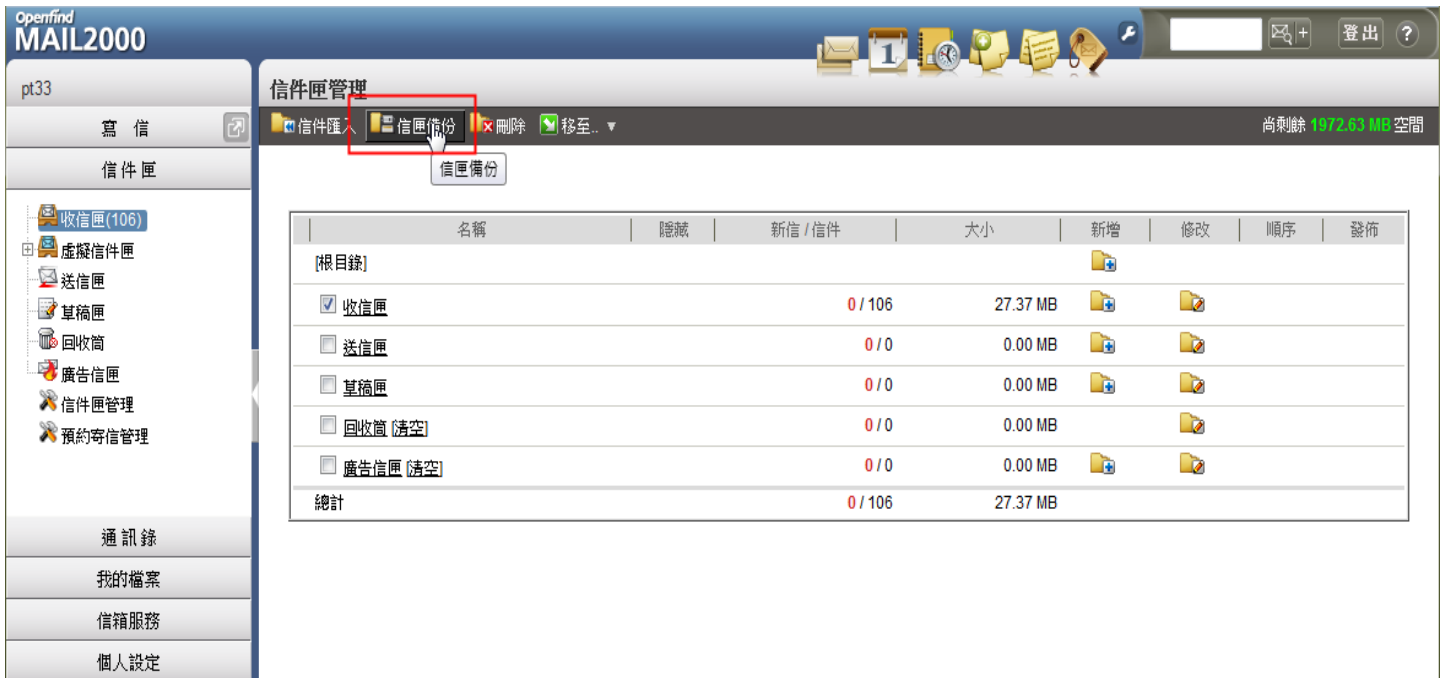

5.點選下載檔案格式:"Windows Live Mail / Windows Mail 7 (\*.eml)"。

5.1.備份方式:"全部信件"。按下"確定"。

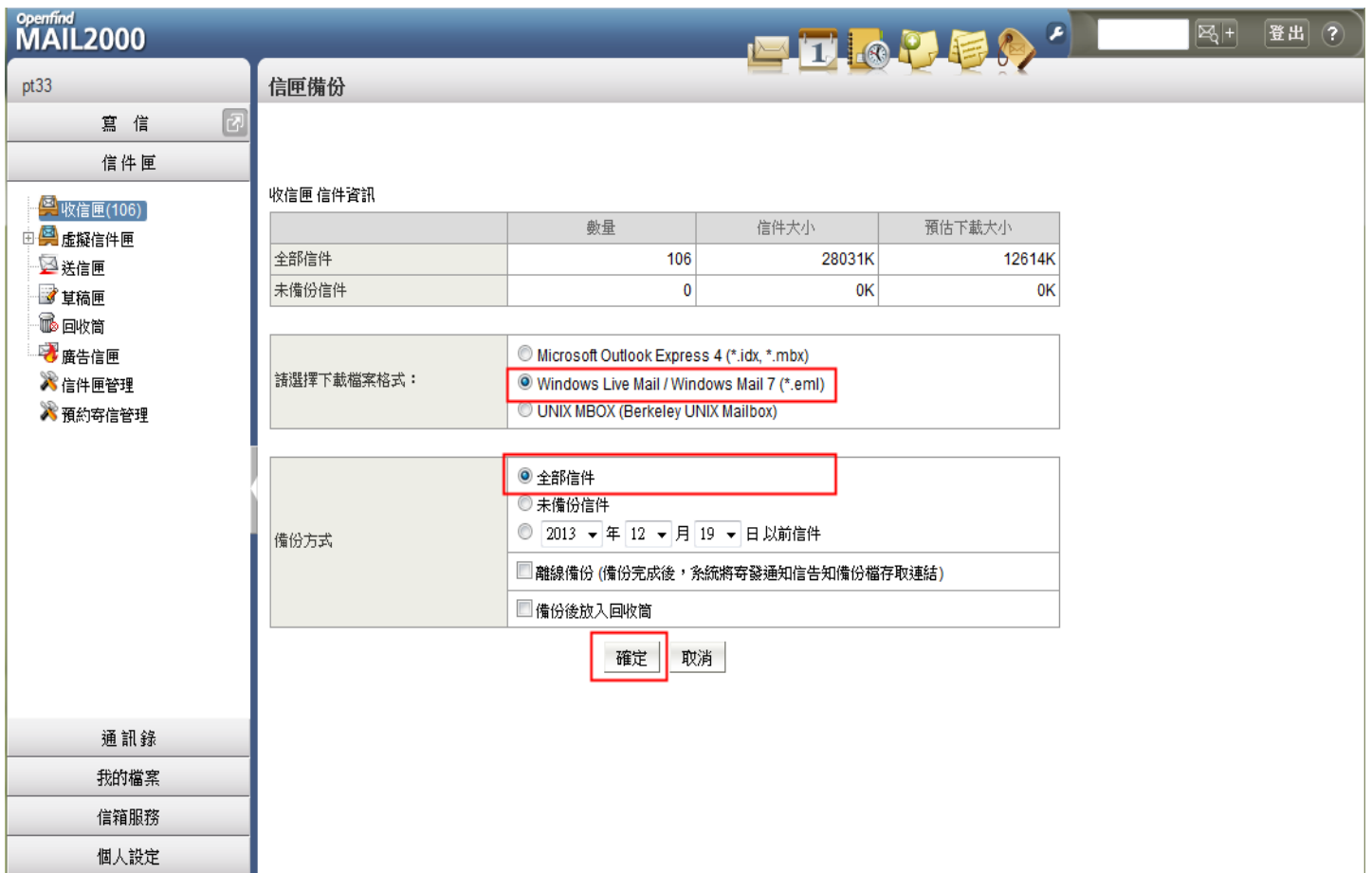

6.選擇"儲存檔案"後"確定"。

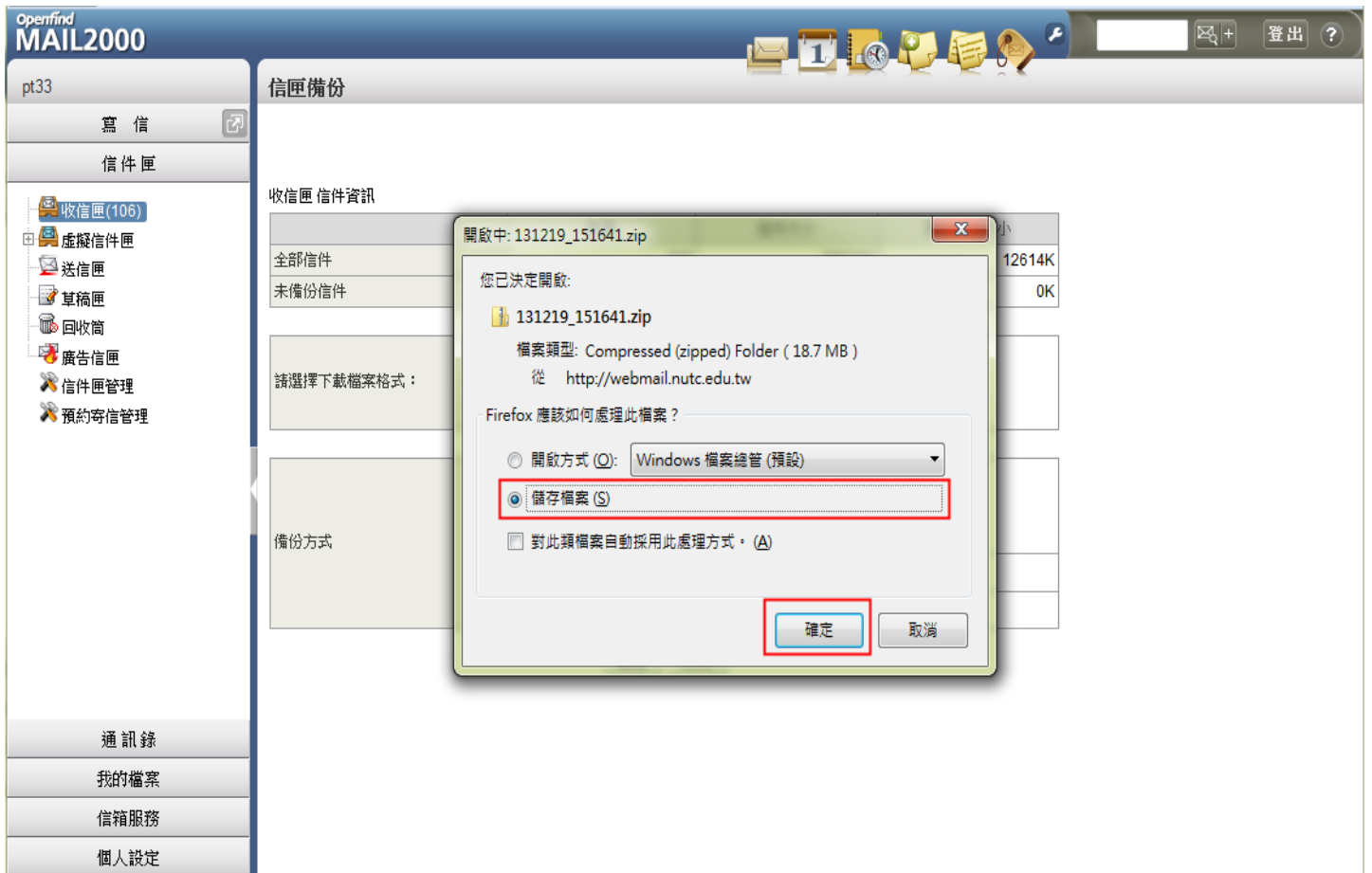

## 7. 開啟 .zip 壓縮檔。

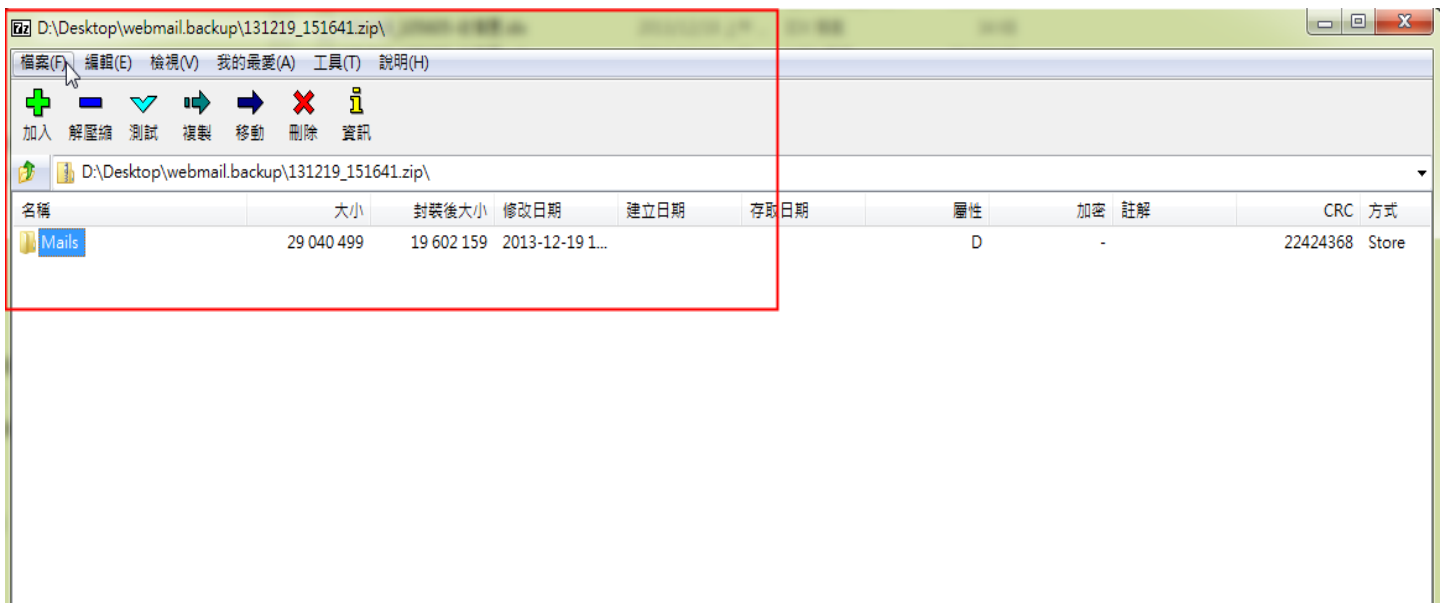

## 8. 將解壓縮檔,解壓至桌面。

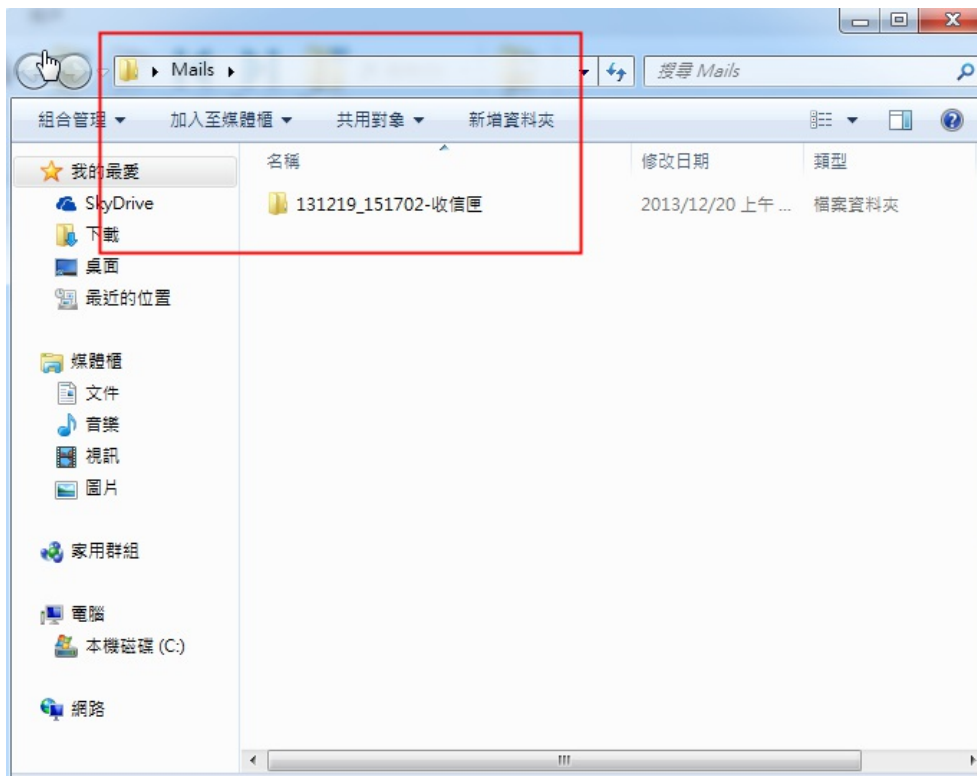

9.開啟Windows Live Mail。點選:檔案>>匯入郵件。

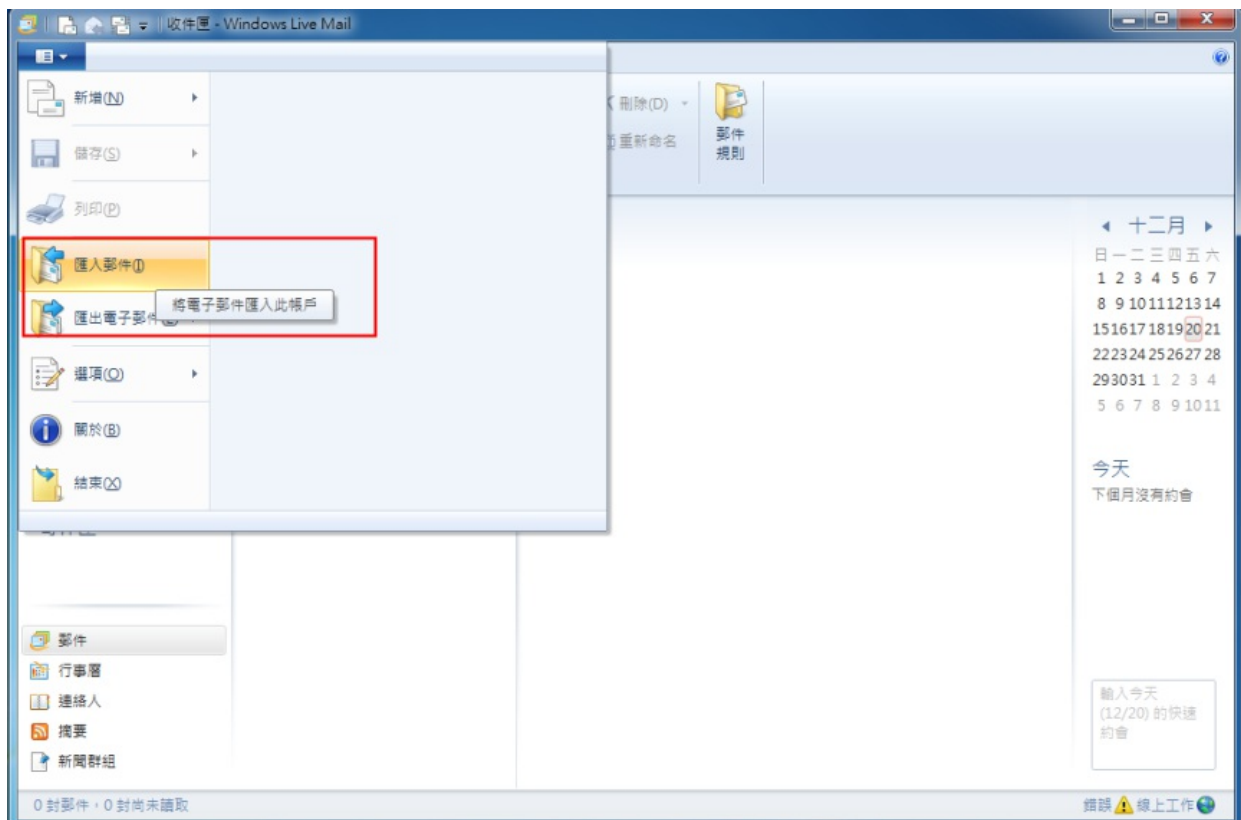

10.選擇程式Windows Live Mail，下一步。

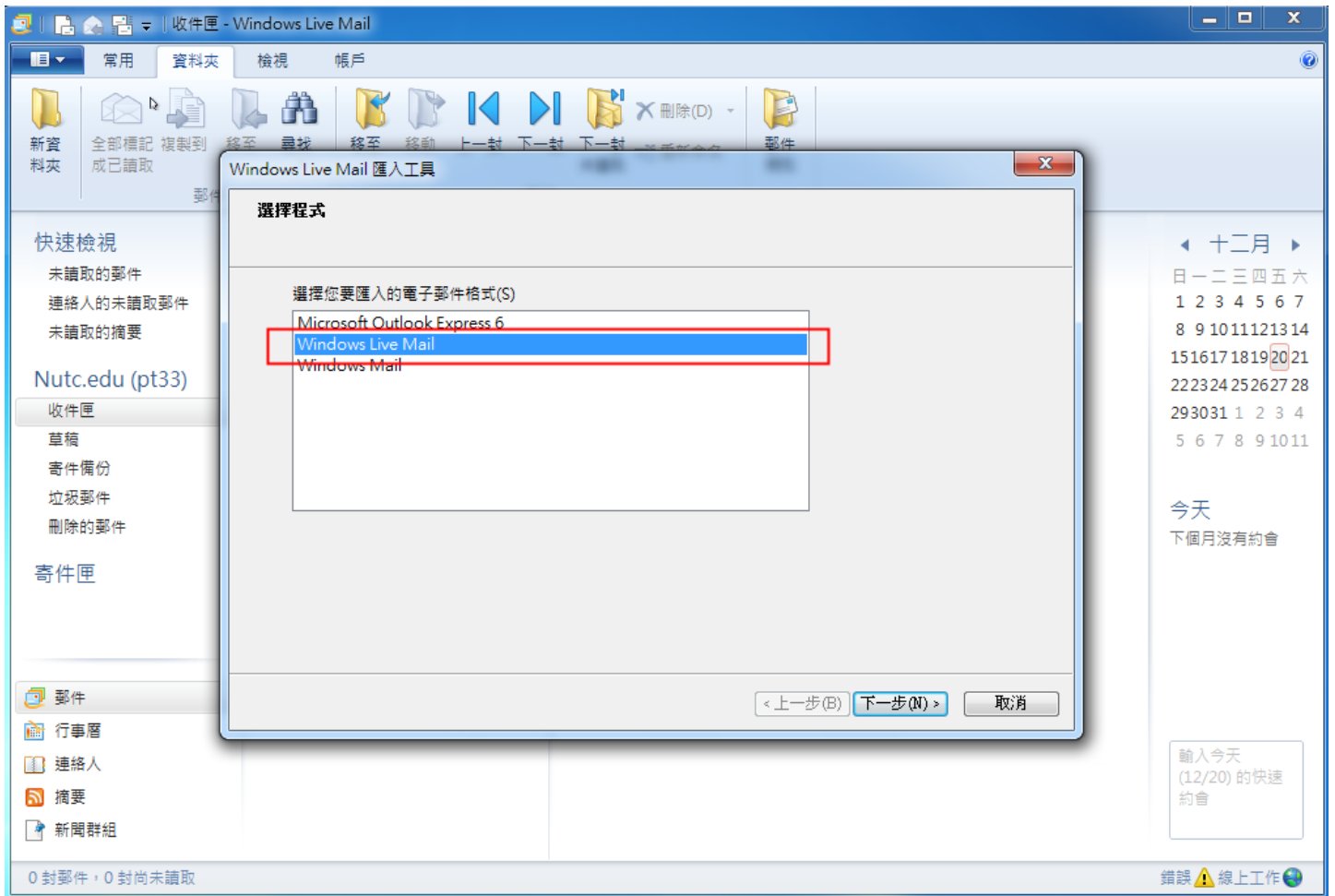

11.郵件位置>>瀏覽,選擇路徑"Mails",確定。

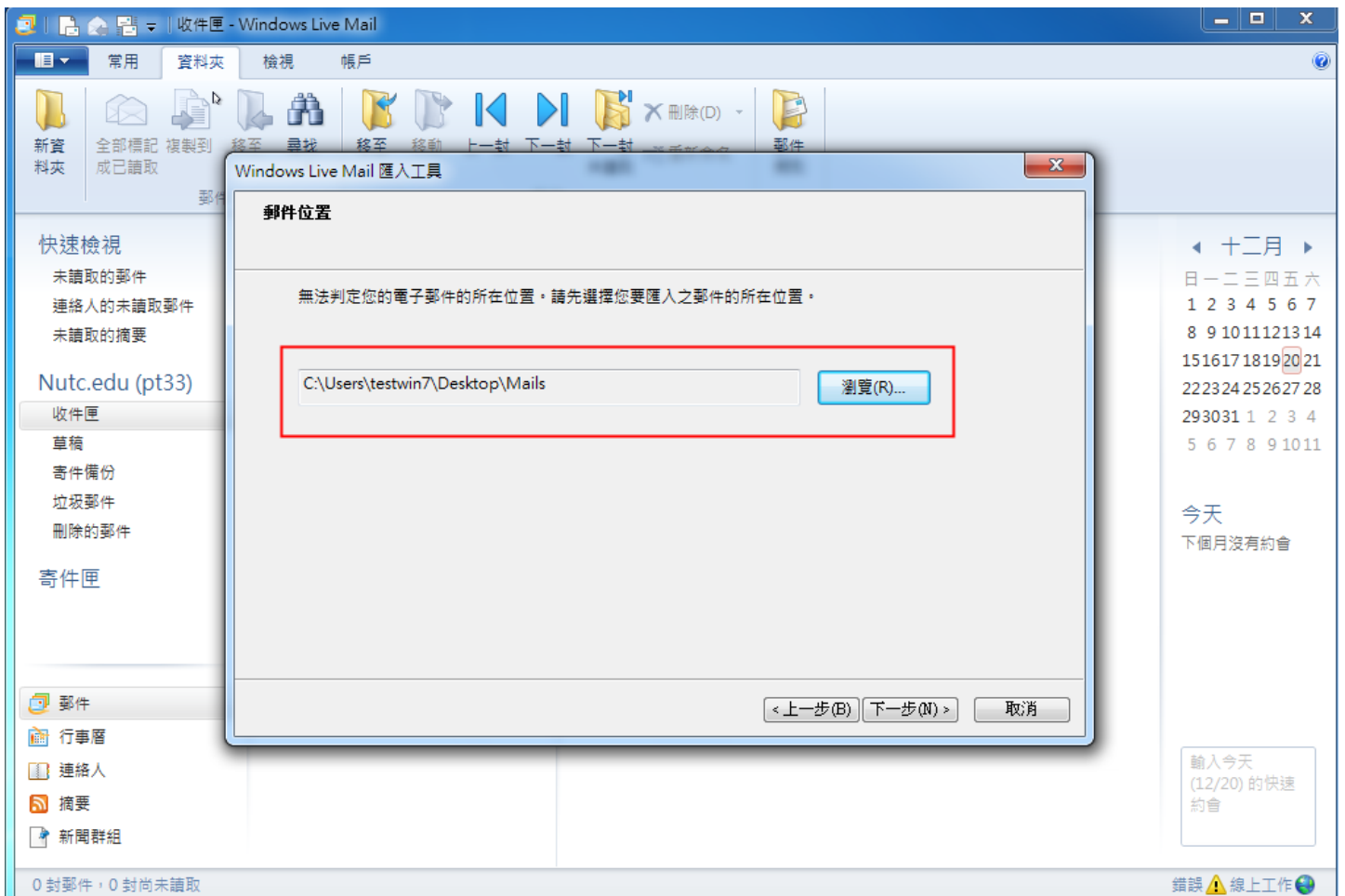

12. 選取, 所選的資料夾, 下一步。

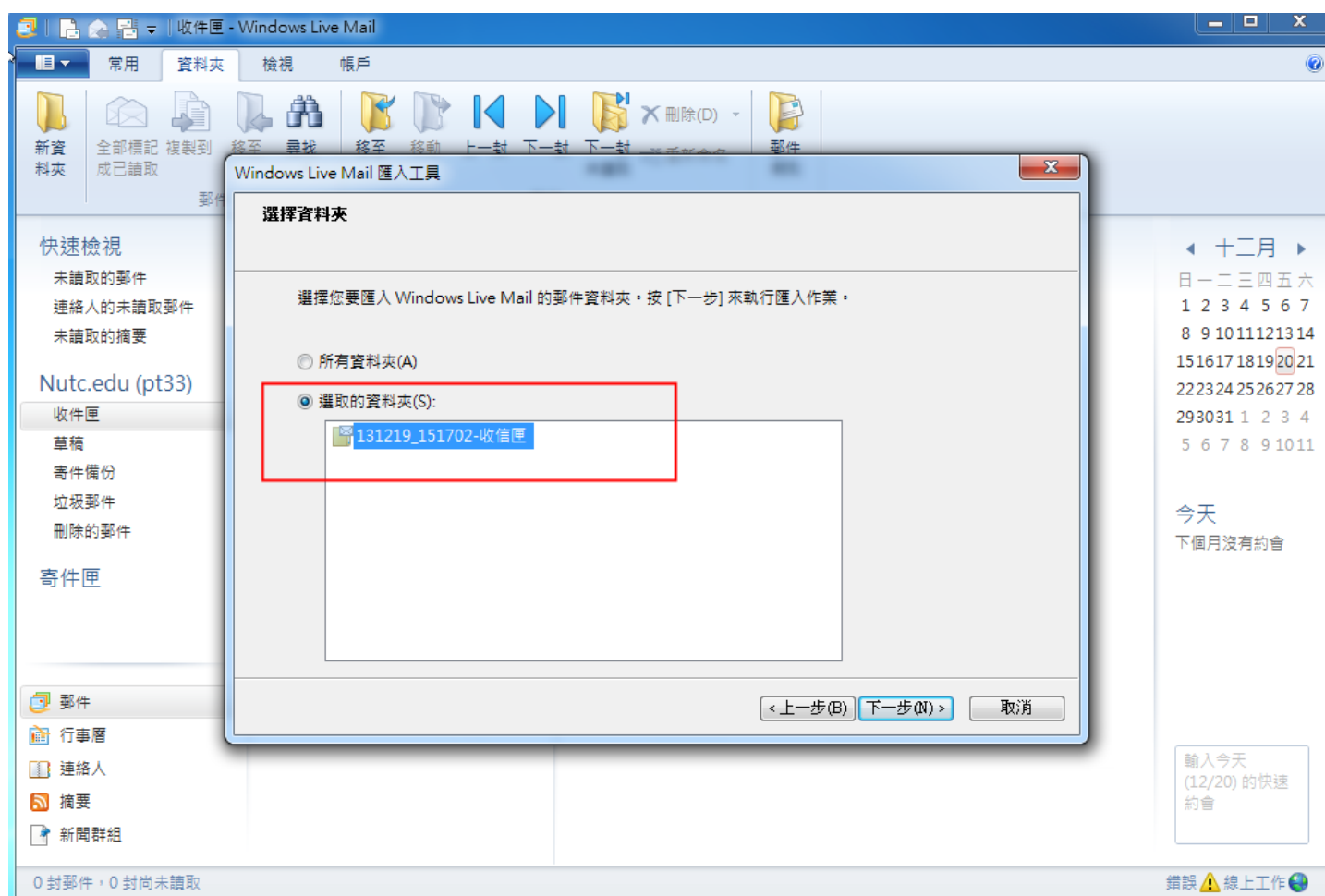

13. 完成。

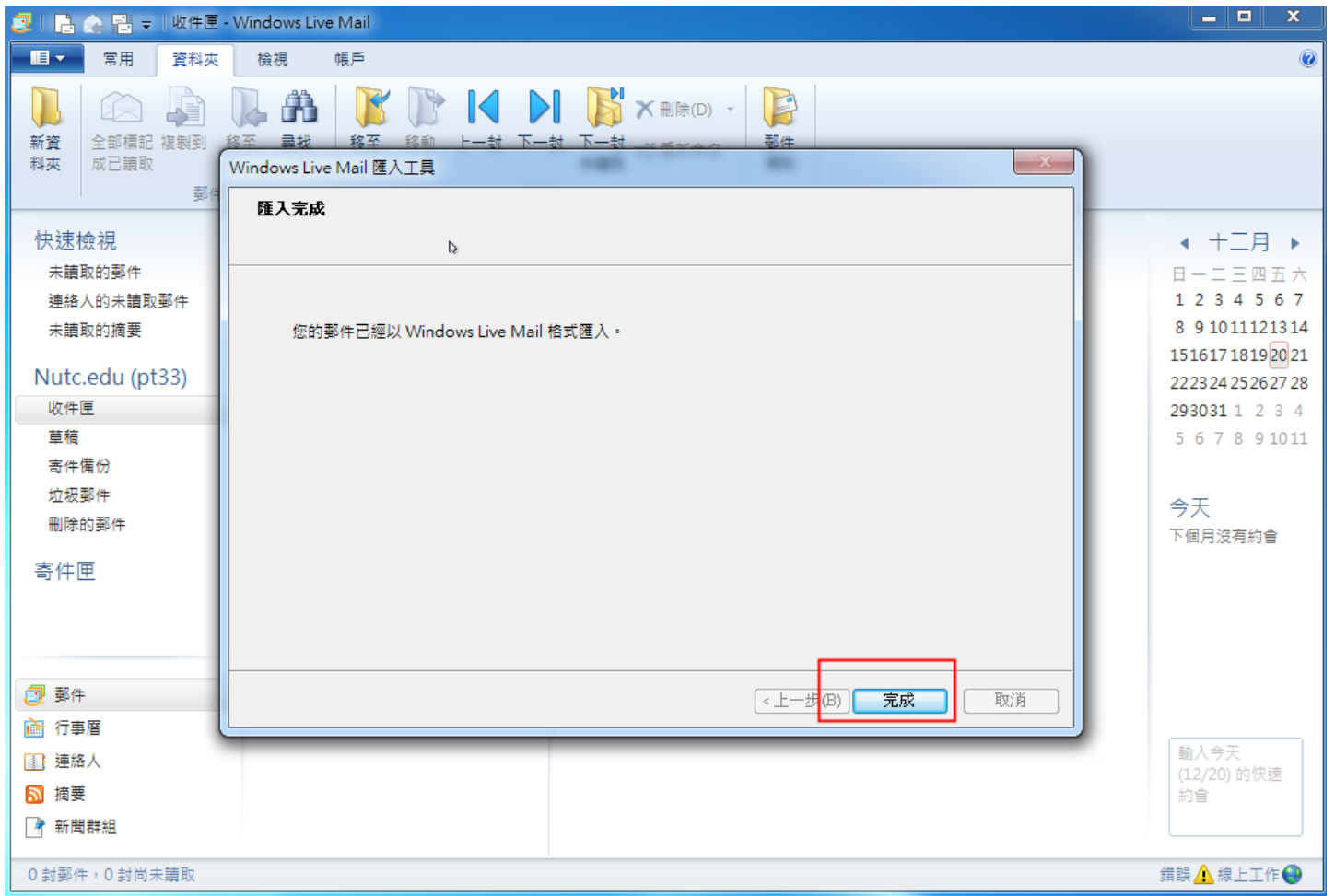

14. 檢視已匯入的信件。



131219\_151702-收信匣 - Windows Live Mail

常用 資料夾 檢視 帳戶

新資料夾 全部標記成已讀取 複製到 移至 尋找 移至 移動 上一封 下一封 下一封未讀取 刪除(D) 重新命名 郵件規則

快速檢視  
未讀取的郵件  
連絡人的未讀取郵件  
未讀取的摘要

Nut.edu (pt33)  
收件匣  
草稿  
寄件備份  
垃圾郵件  
刪除的郵件

郵件檔資料夾  
草稿  
寄件備份  
刪除的郵件

匯入的資料夾  
131219\_151702-收信匣

搜尋郵件  
排序依據日期 (交談主旨) 遞減

轉知淡江大學學習與教學中心舉辦「教... 國立臺中科技大學 昨天

網路組公告：請注意,第二次電子郵件社... 國立臺中科技大學 昨天

休閒係公告-休閒系實習旅行社102學期... 國立臺中科技大學 昨天

人事室公告：102年9月份生日同仁請至... 國立臺中科技大學 昨天

102年期貨與選擇權免費宣導講座，歡迎... 國立臺中科技大學 昨天

10/17-12/13 102年電子治理策略管理訓... 國立臺中科技大學 昨天

請參考「教育體系個人資料安全保護基本... 國立臺中科技大學 昨天

輔仁大學學校財團法人輔仁大學舉辦「2... 國立臺中科技大學 昨天

網路組公告：各單位裝潢或變更隔間前... 國立臺中科技大學 昨天

網路組公告：102.10.09(三)無線網路維護... 國立臺中科技大學 昨天

國十資訊系統社會經濟資料庫推動及應用... 國立臺中科技大學 昨天

轉知淡江大學學習與教學中心舉辦「教... 國立... (新增連絡人 2013/12/19 上午 10:45  
收件者: hanching@ntit.edu.tw;

PortalFiles\_U  
ploadFiles\_  
Mails\_2013...

教育部101-102年大專校院數位學習  
人才培訓及推廣服務計畫(北區)數  
位學習教學觀摩暨推廣活動

說明：  
一、活動目的：為促進成果分享與  
意見交流，規劃以用心經營數位課程  
之教師分享實務經驗為示範楷模，再  
由本計畫培訓之種子教師分享教材製  
作、課程經營等成果。  
二、活動時間：102年10月26日  
(星期六)。  
三、活動地點：本校淡水校園學生  
綜合大樓501室。  
四、報名方式：即日起至102年10月  
21日前上網至本校報名系統網站  
([http://enroll.tku.edu.tw/course.aspx?  
cid=NC020131026](http://enroll.tku.edu.tw/course.aspx?cid=NC020131026))填寫報名表報  
名，報名截止後，北區計畫信箱  
([nco@learning.tku.edu.tw](mailto:nco@learning.tku.edu.tw))統一寄  
出錄取通知，學員於收到通知後務請  
回復。  
五、檢附活動簡章。

今天  
下個月沒有約會

輸入今天  
(12/20) 的快速  
約會

106 封郵件，0 封尚未讀取

錯誤 線上工作